

Ansicht Nordost

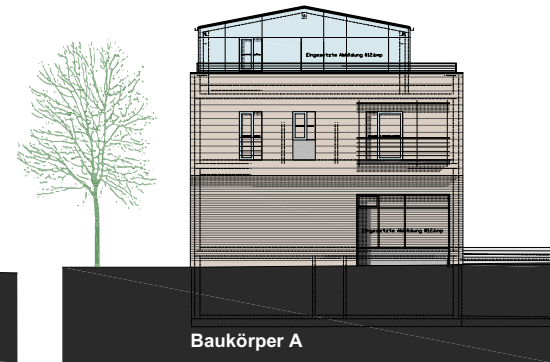

Ansicht Nordost



Ansicht Südwest

| AUFTEILUNGSPLAN | |
|--|--|
| NEUBAU EINES WOHN- UND GESCHÄFTSHAUSES MIT TIEFGARAGE IN MARKLKOFEN | |
| BAUORT: | MARKLKOFEN, HAUPTSTRASSE |
| FLURNUMMER: | 19, 20, 21, 917/2 |
| BAUHERR/ ANTRAGSTELLER: | KOMMUNALUNTERNEHMEN MARKLKOFEN VERTRETEN DURCH DEN VORSTANDS- VORSITZENDEN MARTIN GELTINGER BAHNHOFSTRASSE 5 84163 MARKLKOFEN |
| NACHBARN: | FSW: 17, Glinzweg Senggrub, Haimenbühl Strasse 17, 84137 Völkburg FSW: 18, Werner Stephan, Kallferrnerstraße 2a, 84163 Marklkofen FSW: 18c, Werner Franz u. Karoline, Kallferrnerstraße 2, 84163 Marklkofen FSW: 22, Lainer Sophie, Hauptstraße 16a, 84163 Marklkofen |
| MASSTAB: | M 1/100 |
| PLANINHALT: | ANSICHTEN NORDOST, SÜDWEST |
| MARKLKOFEN, 10.06.09 | |